COMUNE di CALDERARA DI RENO

Provincia di Bologna
Comune di Calderara di Reno

PUA RELATIVO AD AREA POSTA IN FRAZIONE CASTEL CAMPEGGI DI PROPRIETA' DELLA LONGAROLA S.R.L.

La proprieta':
LONGAROLA S.R.L.

Spazio riservato all'U.T.C.

Il progettista:
DOTT. ING. CASTALDINI WILLIAM

Oggetto tavola:
DISPOSITIVI DI RALLENTAMENTO DELLA VELOCITA' STRADALE

Data: AGOSTO 2017

Scala: 1:200

Tavola: 11

LEGENDA SEGNALETICA VERTICALE		
1		Limite massimodi velocità
2		Strettoia asimmetrica a destra
3		Passaggio obbligatorio a sinistra

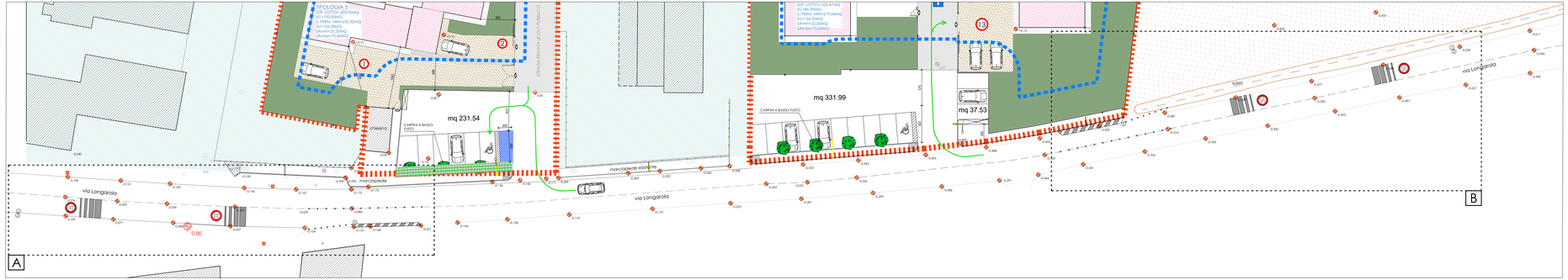

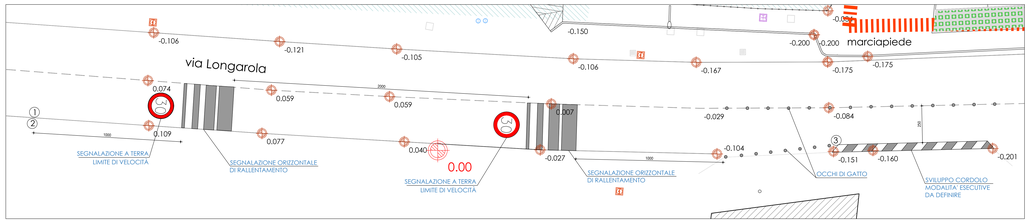

DETTAGLIO A - SCALA 1:100

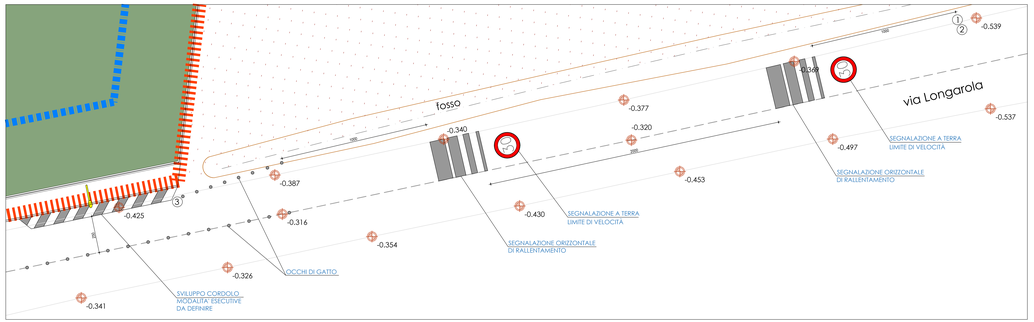

DETTAGLIO B - SCALA 1:100